

Preinscripciones extemporáneas para preescolar, 1° de primaria y 1° de secundaria en escuelas públicas de la Ciudad de México

Ciclo escolar 2026-2027

Estimadas(os) madres, padres de familia y tutores:

La **Secretaría de Educación Pública (SEP)**, a través de la **Autoridad Educativa Federal en la Ciudad de México (AEFCM)**, les informa que las y los aspirantes de nuevo ingreso a educación preescolar, 1° de primaria y 1° de secundaria que por algún motivo no les fue posible realizar una solicitud de preinscripción en el periodo ordinario a escuelas públicas de la Ciudad de México, podrán hacerlo en la página www.gob.mx/aeefcm ingresando al módulo **"Preinscripciones extemporáneas"**, en las siguientes fechas:



Nivel educativo	Periodo
Preescolar y 1° de primaria	Del 8 al 16 de julio
1° de secundaria	Del 6 al 12 de agosto

Una vez realizada la solicitud de preinscripción podrán consultar la escuela asignada ingresando a la misma página www.gob.mx/aeefcm, en el módulo **"Consulta de resultados extemporáneos"**, en las siguientes fechas:

Nivel educativo	A partir del
Preescolar y 1° de primaria	30 de julio
1° de secundaria	25 de agosto

Edades consideradas

Grado y nivel	Infantes con año de nacimiento
1° de preescolar	2023
2° de preescolar	2022
3° de preescolar	2021

Grado y nivel	Años cumplidos entre el 1 de enero de 2026 y el 31 de diciembre de 2026
1° de primaria	6

1° de secundaria	
Modalidad general o técnica	Tener menos de 15 años cumplidos al 31 de diciembre de 2026
Modalidad telesecundaria	Contar con menos de 16 años cumplidos al 31 de diciembre de 2026

Requisitos para realizar el trámite:

- » Contar con los datos de las escuelas de su preferencia (OP o CCT).
- » Dos direcciones de correo electrónico personales de la madre, padre o tutor(a) mediante las cuales se establecerá comunicación, así como un número telefónico vigente.
- » La o el aspirante podrá ser asignado a alguna de las opciones solicitadas. De no ser posible será asignada(o) a una escuela que cuente con lugares disponibles.

En caso de dudas enviar un correo electrónico a preinscripcionescdmx@aeefcm.gob.mx o comunicarse a los teléfonos **55 1053 2709, 55 4158 3439, 55 4200 5535, 55 5143 6437 y 55 5143 3139**

Nota: Al concluir el registro de preinscripción en línea, se le solicitará validar los datos y posteriormente el sistema generará el comprobante de preinscripción, en el cual se mostrarán tres elementos: la CURP, la OP (Opción de Preinscripción) y el folio (número de trámite) asignado a la o el aspirante. Para poder consultar el resultado de la asignación, es importante que imprima y guarde el comprobante.

Para las y los aspirantes a los Centros de Atención Múltiple (CAM) en los niveles de preescolar, primaria, secundaria y laboral, este procedimiento no se realizará a través de la plataforma de preinscripciones. En caso de cualquier duda o aclaración, dirigirse a:

	Correo electrónico	Teléfono
Escuelas pertenecientes a todas las alcaldías, con excepción de Iztapalapa	deei.controlescolar@aeefcm.gob.mx	Conmutador (55) 3601 1000 y 3601 8400, extensiones 44233 y 44234
Escuelas ubicadas en la alcaldía de Iztapalapa	saiddgsei@aeefcm.gob.mx	Conmutador (55) 3601 8400, extensión 46562

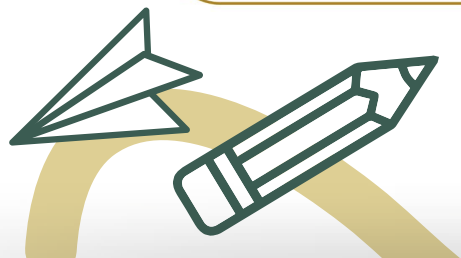

Que nadie se quede afuera. Si estás en situación de **movilidad** o eres **migrante** esta convocatoria también es para tus hijas(os) o tutorados.
 Todos los trámites de preinscripción e inscripción para las escuelas públicas son gratuitos.

Atentamente
Autoridad Educativa Federal en la Ciudad de México



Educación
 Secretaría de Educación Pública

AEF CIUDAD **MÉXICO**
 AUTORIDAD EDUCATIVA FEDERAL EN LA CIUDAD DE MÉXICO

10 Años
Secundaria
 Escuela Mexicana